



*A nemkívánatos események
jelentésének hasznosulása
Intézményünkben.*

Szeményeiné Kovács Mária
Vágány Tamásné
Nagykőrösi Rehabilitációs Szakkórház.
Mozgásszervi rehabilitáció.
2012.

**A Nagykőrösi Rehabilitációs Szakkórház
2008 őszén csatlakozott a program első
témaköréhez, az esések jelentéséhez.**

Az esések elemzését Intézményünkben
Vágány Tamásné Ápolási igazgató és
Dr. Lámfalusi Péter Osztályvezető
Főorvos közösen készítette.

*Vizsgált időszak:
2008. okt. 01 - 2009. szept. 30*

**Adott időszakban a bent
fekvő betegek száma: 3.579**

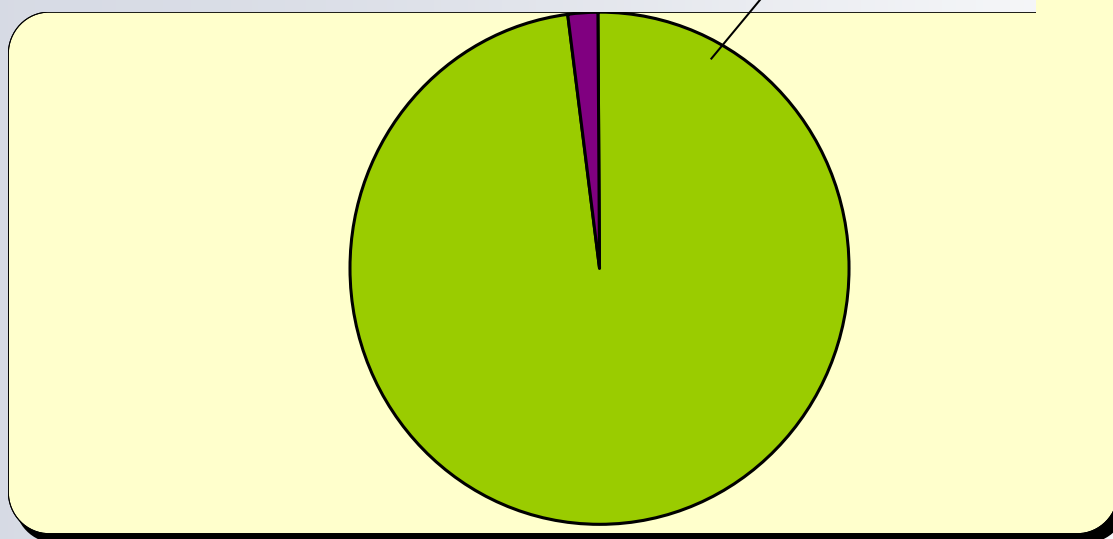

**Esések 2%
72 beteg**

Az esések elemzésének konklúziói voltak:

Mikor esik el a beteg?

- Ágyból való felálláskor
- Éjjeliszekevényhez való átnyúláskor
- Sürgős szükség esetén
- Segédeszköz elhagyásakor

Mindezt befolyásolja:

- A gyógyszerek (pld. vérnyomáscsökkentők, fájdalomcsillapítók, nyugtatók, altatók)
- Alapbetegségek(pld. Hypertonia, hemiparesis, ortopédiai betegségek)
- Betegséggel járó funkcióképességek zavarai(pld. egyensúlyzavar, fájdalom, látászavar)

Mindezek alapján fő feladatainknak tartottuk:

A szemlélet változtatást:

- Ápolónők oktatását
- Betegek oktatását
- Protokollok alkalmazásával hozzájárulni a betegek biztonságos ellátásához(**Rizikó felmérő lap bevezetése**)

A rizikófelmérés kivitelezése:

2009 december 01-től került bevezetésre a rizikó felmérő lap ezzel egy időben megkezdtek betegeink és ápolóink oktatását.

NEVES Előzetes rizikó felmérés

Osztály	Bejelentő	Információ az esetről
	Név: Szignó:	Dátum: Óra: Helyszín:
Beteg	Mozgászavarok	Funkcióképesség zavarai
Név: Szül. idő: Felvétel dátuma:	<input type="checkbox"/> Nincs <input type="checkbox"/> segédeszközzel közlekedik <input type="checkbox"/> járókeret <input type="checkbox"/> bot <input type="checkbox"/> mankó <input type="checkbox"/> kerekesszék <input type="checkbox"/> felügyelettel jár <input type="checkbox"/> csak ülni tud <input type="checkbox"/> fekvőbeteg	<input type="checkbox"/> nincs <input type="checkbox"/> fájdalom <input type="checkbox"/> depresszió <input type="checkbox"/> inkontinencia <input type="checkbox"/> hallászavar <input type="checkbox"/> egyensúlyzavar <input type="checkbox"/> tudatzavar <input type="checkbox"/> beszédzavar <input type="checkbox"/> látászavar <input type="checkbox"/> egyéb
A beteg ismert segédeszközei	Az esést megelőző 24 órában szedett gyógyszerek	Önellátás
<input type="checkbox"/> rolátor <input type="checkbox"/> hallókészülék <input type="checkbox"/> bot <input type="checkbox"/> kerekesszék <input type="checkbox"/> járókeret <input type="checkbox"/> inkontinencia betét <input type="checkbox"/> szemüveg	<input type="checkbox"/> hashajtó <input type="checkbox"/> antiepileptikum <input type="checkbox"/> inzulin <input type="checkbox"/> altató <input type="checkbox"/> pszichofarmakon <input type="checkbox"/> fájdalomcsillapító <input type="checkbox"/> vízhajtó <input type="checkbox"/> szedatívum <input type="checkbox"/> vérnyomáscsökkentő	<input type="checkbox"/> önálló <input type="checkbox"/> részleges segítség <input type="checkbox"/> teljes ellátás
Egyéb megjegyzés:		
Hozott sérülés	Intézkedések	
1. Nincs észrevehető sérülés 2. Vérömleny 3. Seb, vérömleny 4. Egyéb	Ápolási teendők:	
Orvosi utasítás		
.....		

Dátum:

Aláírás:

Diplomás ápoló

Intézményünkben az esések számának alakulása a rizikó felmérést követően:

Évek:	Ellátott betegek száma	Esések száma
2008-2009 Rizikó felmérés nélkül	3579 fő	72 fő
2009-2010 Rizikó felméréssel	3757 fő	63 fő
2010-2011 Rizikó felméréssel	3757 fő	39 fő

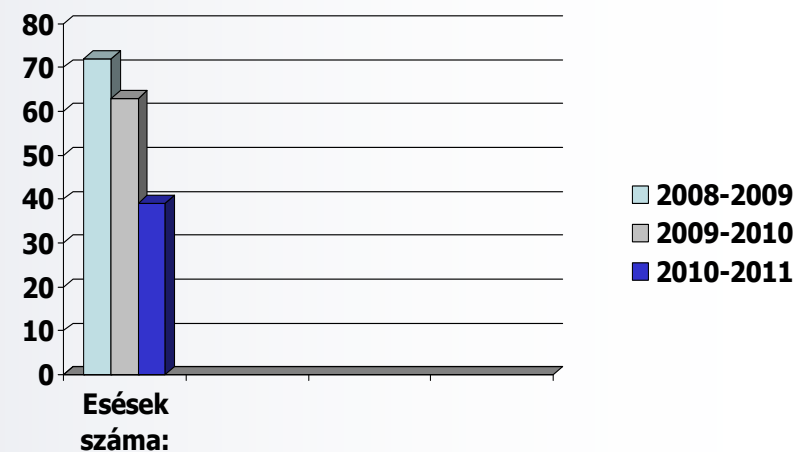
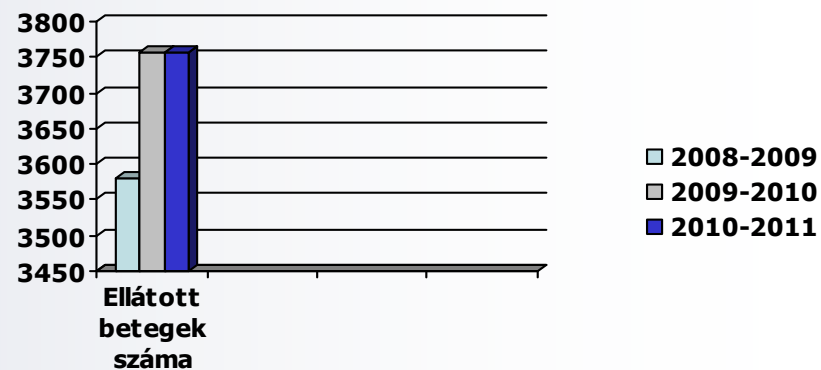

Rizikó felmérésben résztvevő betegek száma:

Felmért betegek nem szerinti megoszlása
(összesen:288 fő)
(2010)

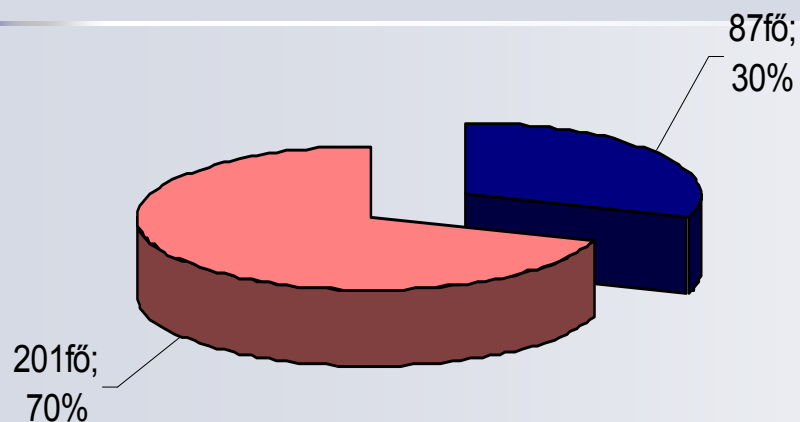

Felmért betegek nem szerinti megoszlása
(összesen:300 fő)
2011

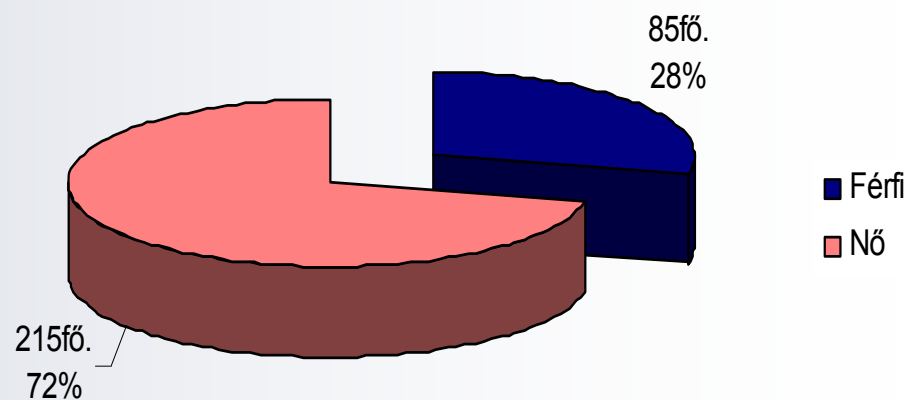

Életkor szerinti megoszlás összehasonlítása:

Nők életkor szerinti megoszlása
2010

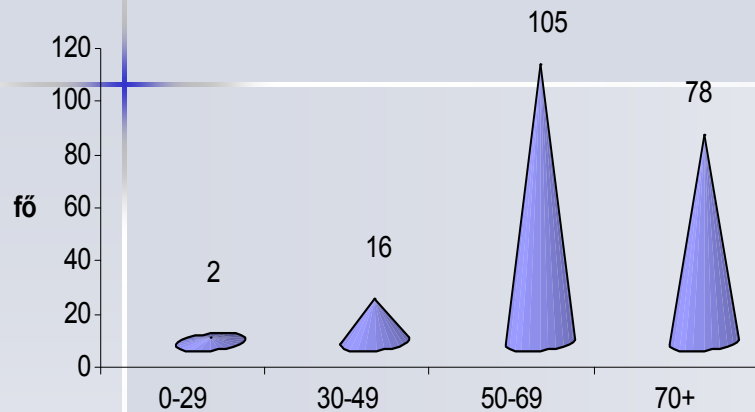

Férfiak életkor szerinti megoszlása
2010.

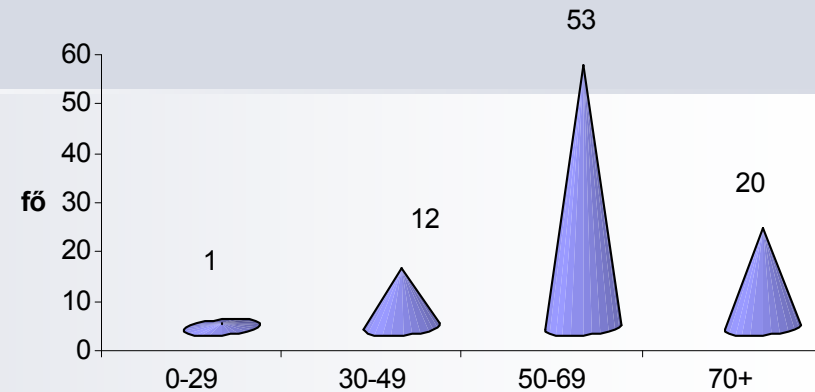

A felmérésben résztvevő Nők életkor szerinti
megoszlása
2011

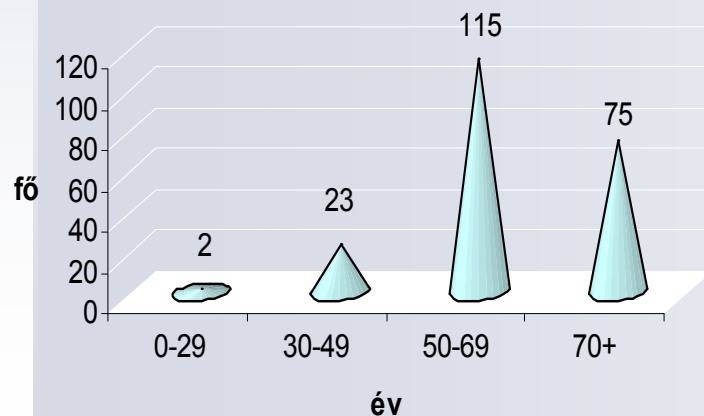

A felmérésben résztvevő Férfiak életkor szerinti
megoszlása
2011

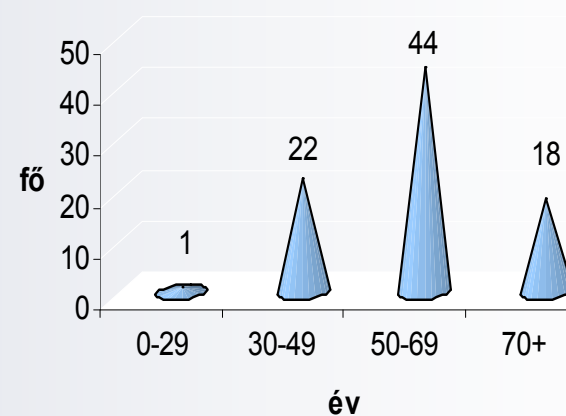

Mozgászavarok vizsgálata:

Mozgászavarok típusa:
(2010)

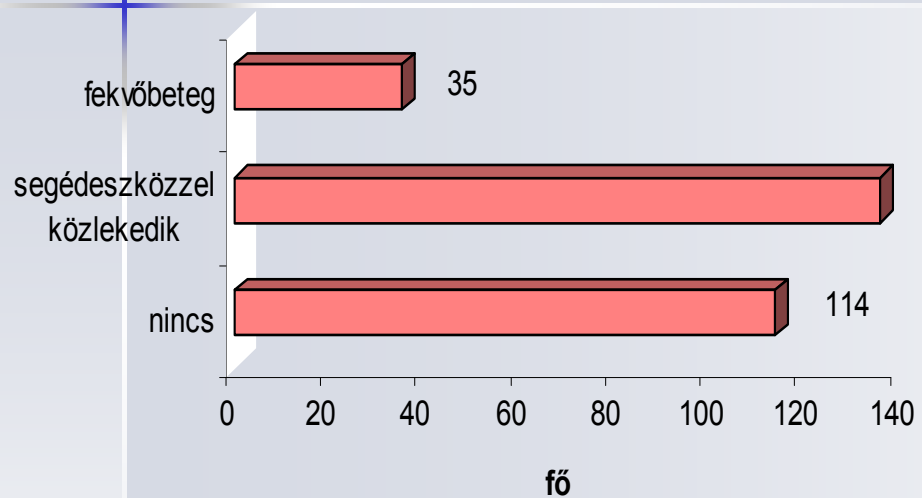

Mozgászavarok típusa:
2011

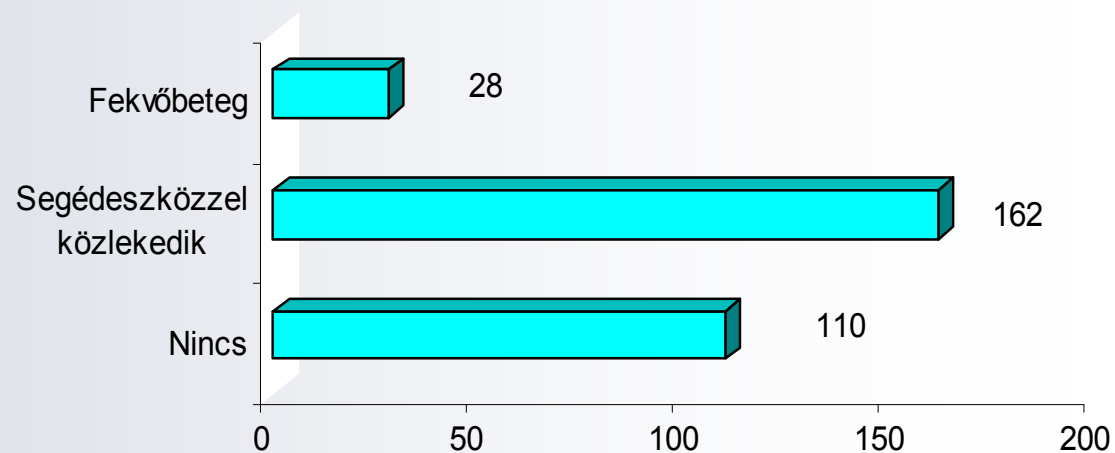

A betegek ismert segédeszközeinek vizsgálata:

A betegek ismert segédeszközei:
(2010)

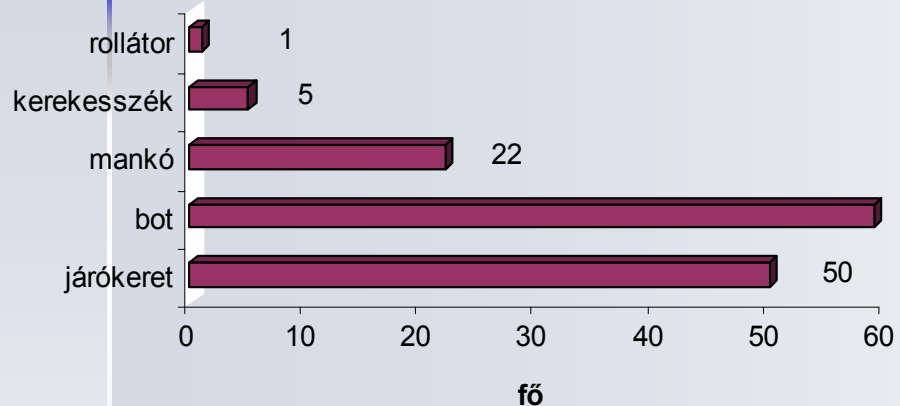

A betegek ismert segédeszközei:
2011

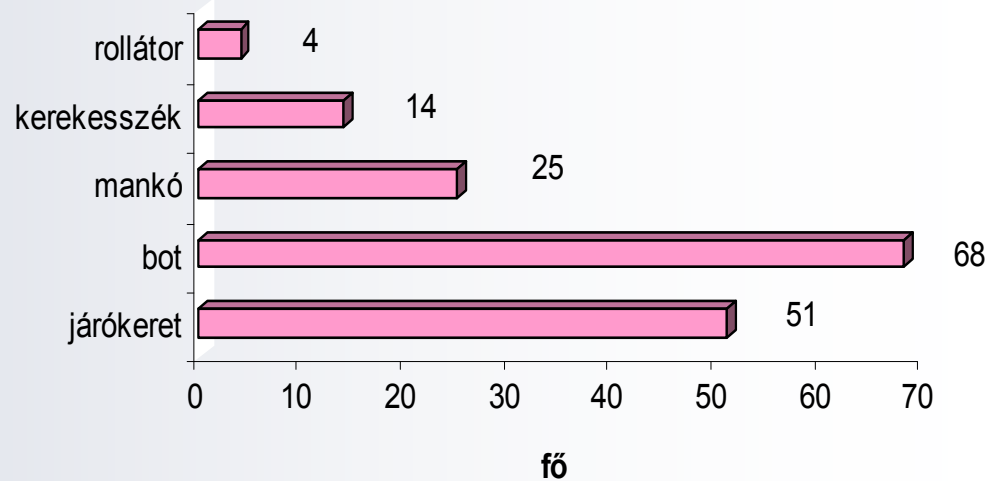

Funkcióképesség zavarainak vizsgálata:

A betegek funkcióképességének zavarai:
(2010)

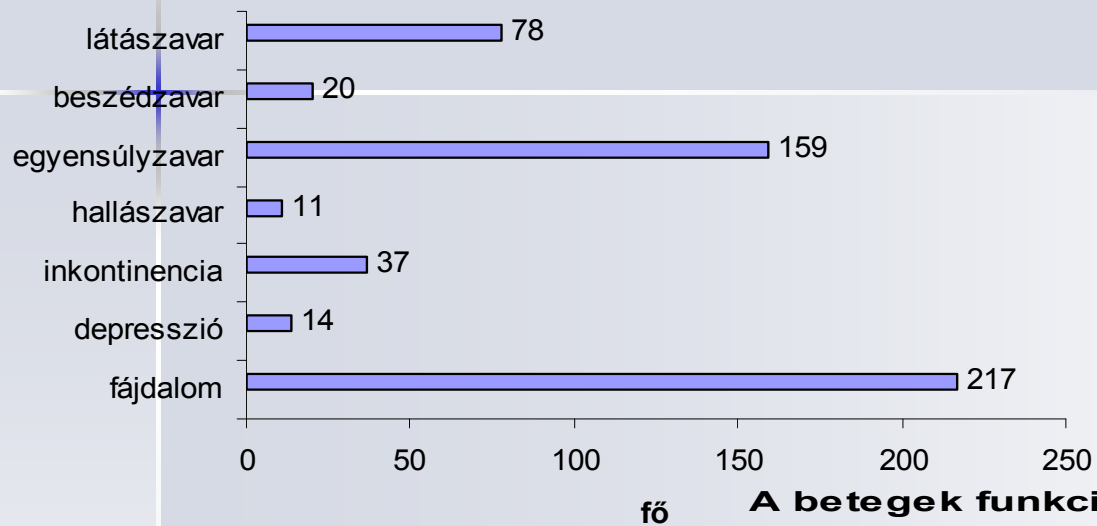

A betegek funkcióképességének zavarai:
2011

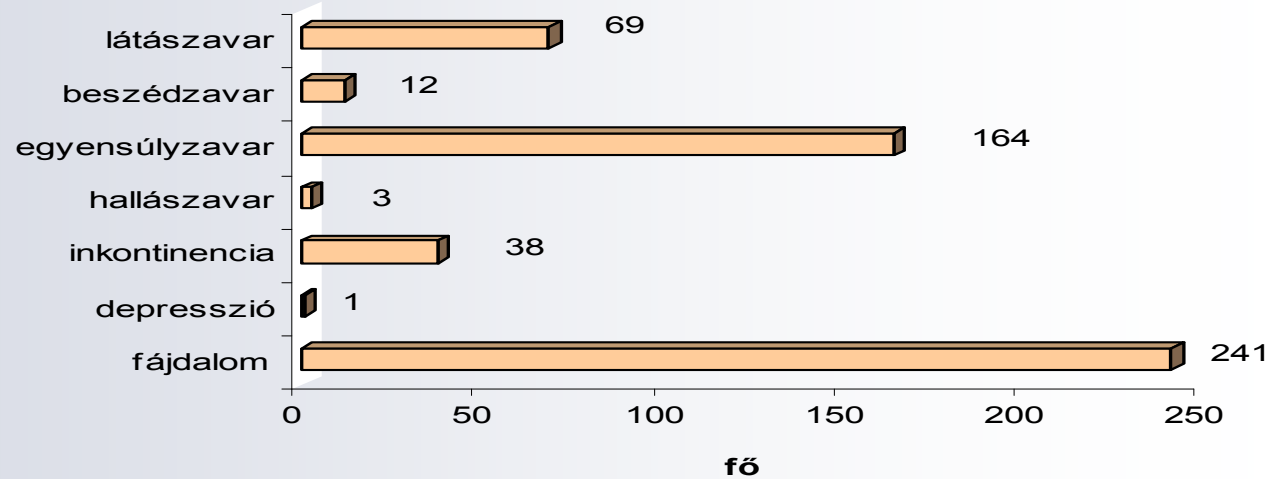

Önellátó képesség vizsgálata:

Önellátás mértéke:
(2010)

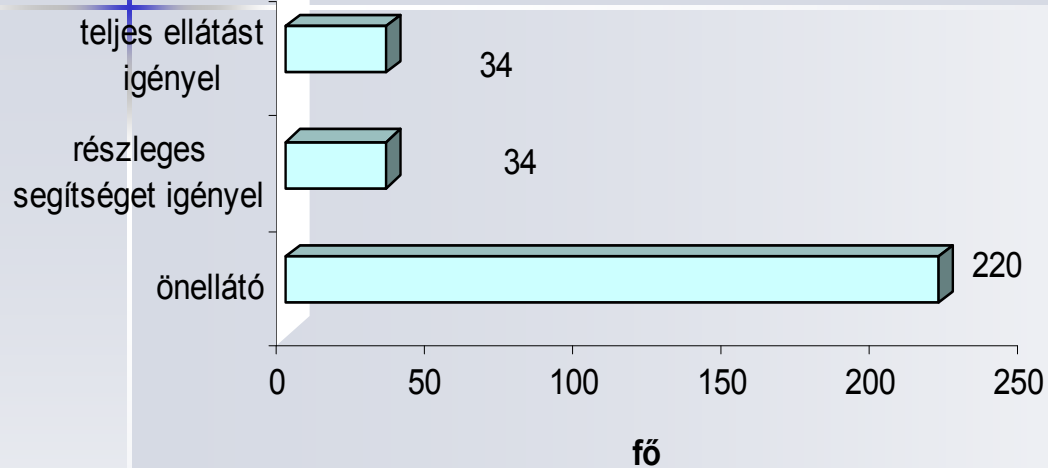

Önellátás mértéke:
2011

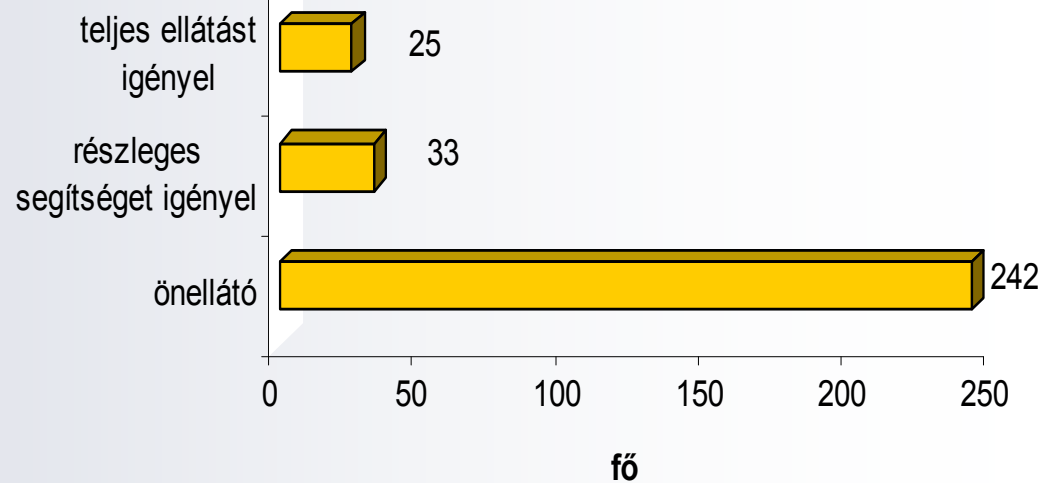

2010

Diagnózisok

2011

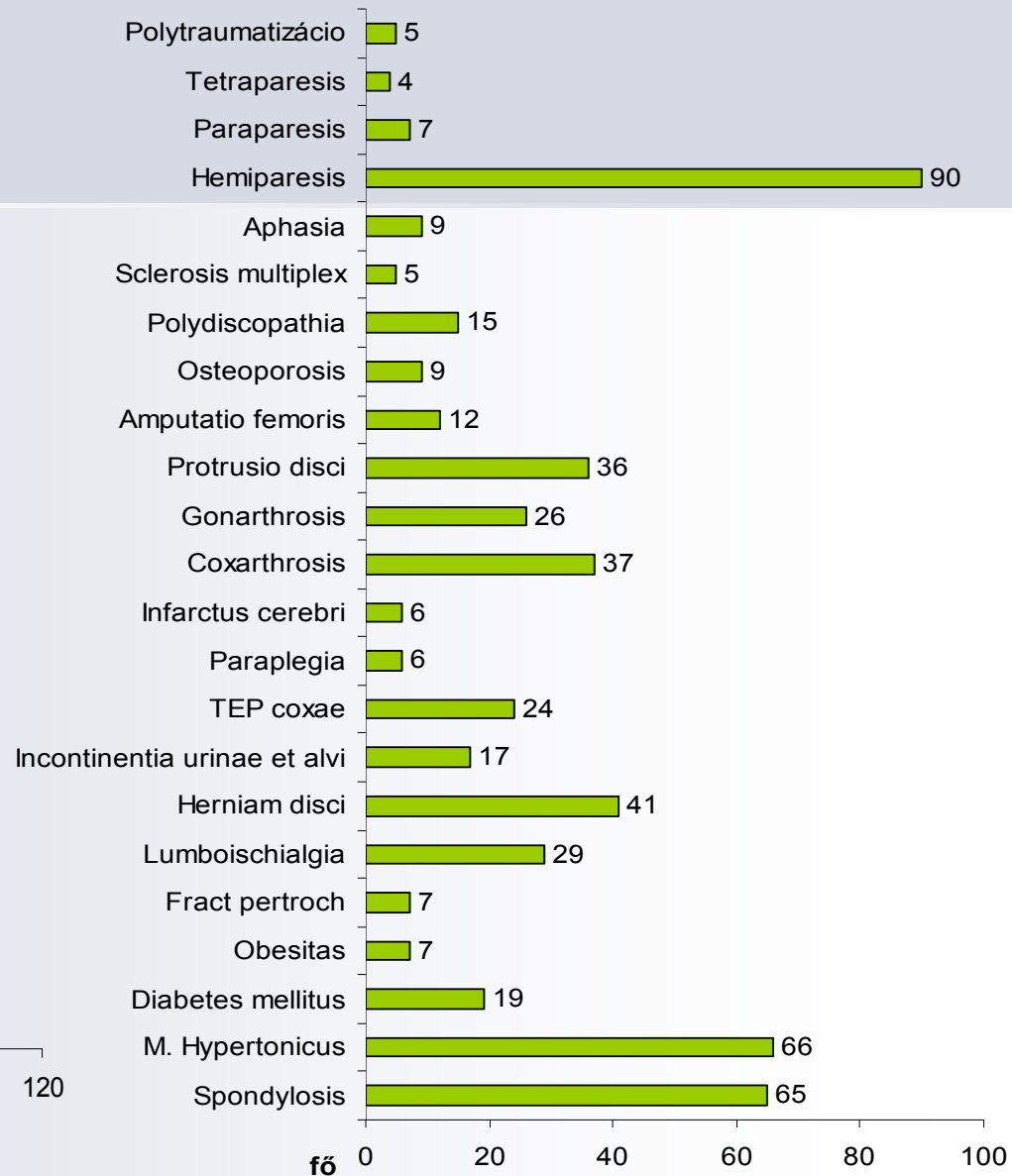
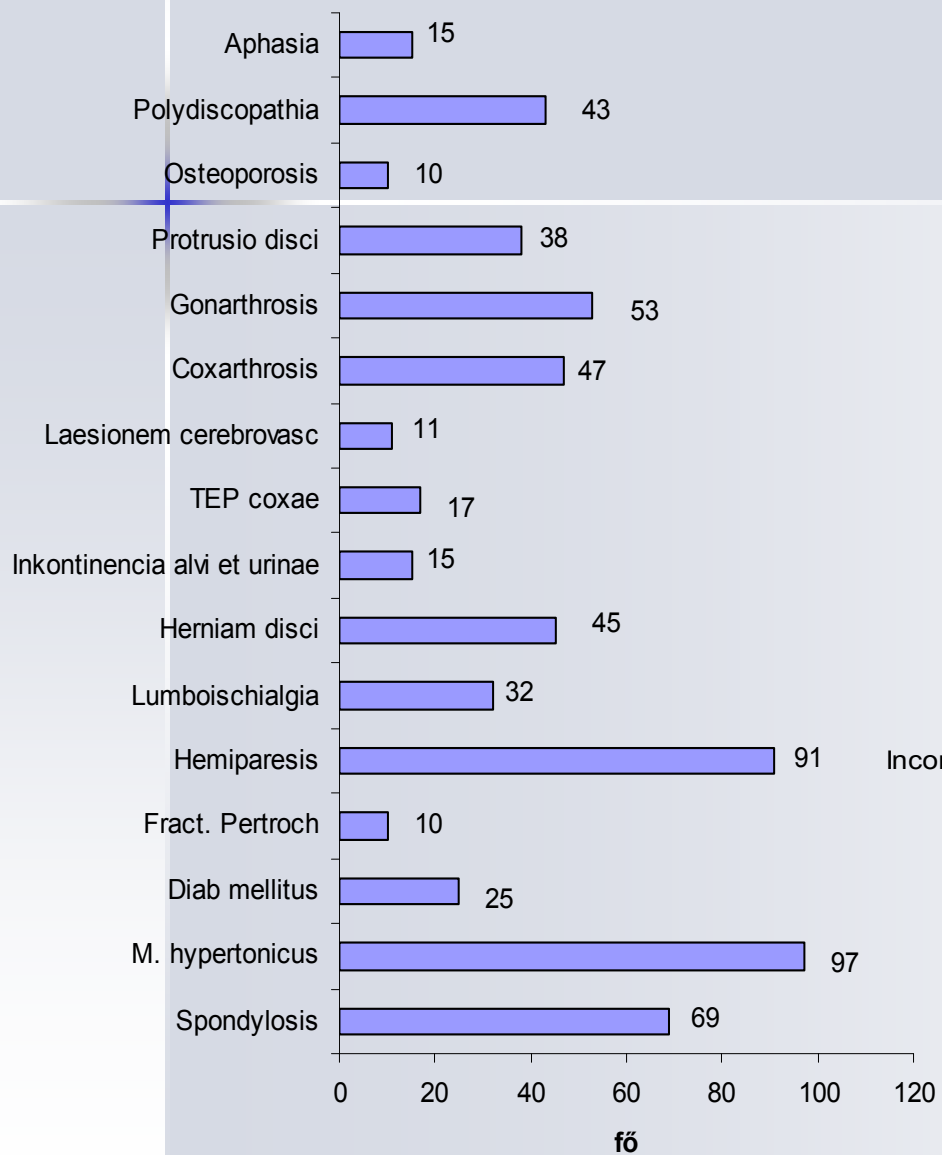

Korábbi esések vizsgálata:

Korábban volt-e esése:
(2010)

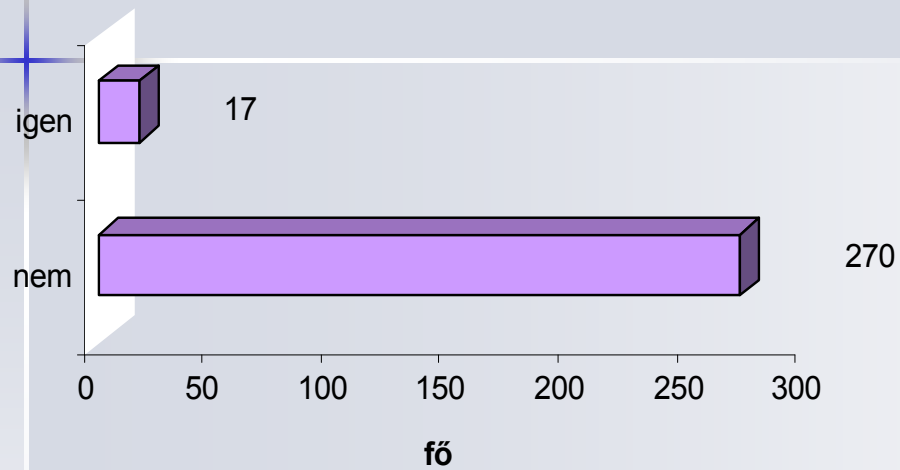

Korábban volt-e esése?
2011

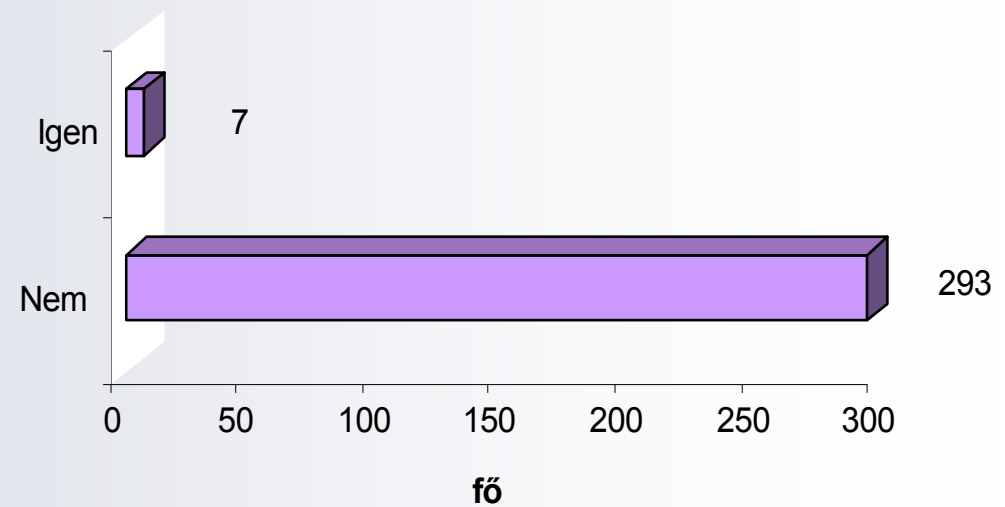

A rizikófelmérés/oktatás ellenére bekövetkezett esések legfontosabb rizikótényezői:

- elrendelt segédeszköz elhagyása
- átnyúlás éjjeliszekrényhez
- ágyból való felálláskor
- szédülés
- sürgős szükség miatt elkezdett mozgás
- mosdó használata

Mindezt befolyásolja

- egyensúlyzavar
- fájdalom
- látászavar
- féloldali bénulás
- gyógyszerhatás figyelmen kívül hagyása

A nemkívánatos események jelentésének hasznosulása intézményünkben:

- Esések számának csökkenése, életminőség javítása.
- Magas rizikójú betegek azonosítása
(rizikófelmérés, személyre szabott ápolási terv készítése, beteg oktatása szükséges óvintézkedések megtétele, dokumentációs feladatok stb..).
- Statisztikai adatok elemzése, értékelése a betegek biztonságának növelése illetve a minőségi betegellátás további fejlesztése céljából.
- Szemlélet változtatás a gyógyító személyzet részéről is.

Jövőbeni feladataink:

- Rizikó felmérő lap kiterjesztése más osztályokra
- A rehabilitációs team tagjainak aktív bevonása szorosabb együttműködés
- A napi ápolási dokumentációban jelenjen meg a rizikó felmérés eredménye és a beteg oktatás
- Írásos formában betegtájékoztató készítése

Köszönöm megtisztelő figyelmüket!

